

ROMÂNIA  
JUDEȚUL ALBA  
COMUNA MIHALȚ  
PRIMAR  
NR. 6965/09.12 2021

**Proiect de hotărâre**  
**privind dezlipirea imobilului proprietate privată a comunei Mihalț, înscris în CF nr.701793**  
**a localității Mihalț, format din teren cu categoria de folosință pășune, în 2 loturi distincte**

Consiliul local al comunei Mihalț, județul Alba, întrunit în ședință ordinară în luna decembrie 2021;

Luând în dezbateri

- Referatul de aprobare și Proiectul de hotărâre inițiat de primarul comunei Mihalț, cu privire la dezlipirea imobilului înscris în CF nr.71793 al localității Mihalț, teren extravilan având categoria de folosință pășune, proprietate privată a comunei Mihalț, în 2 loturi distincte;
- Raportul de specialitate întocmit de către administratorul public al comunei Mihalț, înregistrat cu nr. \_\_\_/2021 și documentația cadastrală întocmită de către S.C. Lary & Cory VERMESSUNGEN SRL, persoană juridică autorizată să execute lucrări de cadastru;
- Rapoartele de avizare ale comisiilor de specialitate din cadrul Consiliului Local Mihalț, cu privire la dezlipirea imobilului teren extravilan având categoria de folosință pășune, proprietate privată a comunei Mihalț, înscris în CF Mihalț nr.71793 Mihalț în 2 loturi distincte;

Potrivit prevederilor:

- art.355 și art.362 din Ordonanța de Urgență a Guvernului privind Codul Administrativ;
- art.13 lit.c) din Legea nr.350/2001 privind amenajarea teritoriului și urbanismului;
- Legea nr.7/1996, legea cadastrului și publicității imobiliare, republicată;
- Ordinului Agenției Naționale de Cadastru și Publicitate Imobiliară nr.700/2014 privind aprobarea Regulamentului de avizare, recepție și înscriere în evidențele de cadastru și publicitate imobiliară.

În temeiul art.129 alin.(2) lit.c), art.139 alin.(3) lit.g) și art.196 alin.(1) lit.a) din Ordonanța de Urgență a Guvernului nr.57/2019 privind Codul Administrativ, cu modificările și completările ulterioare,

## H O T Ă R Ă Ș T E

**Art.1.** Se aprobă dezlipirea imobilului situat în Mihalț, teren extravilan având categoria de folosință pășune, proprietate privată a comunei Mihalț, în suprafață de 2.078.749 mp, înscris în CF nr. 71793 Mihalț, în 2 loturi distincte, astfel:

- a) Lotul 1 – nr. parcelă 1089/1/1, 1089/2/1, 1074/1, 1079/1, teren categorie de folosință pășune, suprafață 365.218 mp, domeniul privat al comunei Mihalț, cotă 1/1;
- b) Lotul 2 – nr. parcelă 1089/1/2, 1089/2/2, 1074/2, 1079/2, teren categorie de folosință pășune, suprafață 1.713.531 mp, domeniul privat al comunei Mihalț, cotă 1/1;

**Art.2.** Se însușește documentația cadastrală de dezlipire a imobilului situat în Mihalț, teren extravilan, categorie de folosință pășune, proprietate privată a comunei Mihalț, în suprafață totală de 2.078.749 mp, înscris în CF nr.71793 Mihalț, întocmită de către S.C. Lary & Cory VERMESSUNGEN SRL, persoană juridică autorizată să execute lucrări de cadastru, care se constituie în anexă la prezenta hotărâre.

**Art.3.** Se aprobă înscrierea documentației cadastrale de dezlipire în Cartea Funciară.

**Art.4.** - Prezenta hotărâre poate fi contestată în termen de 30 de zile de la comunicare, conform prevederilor Legii nr. 554/2004 la instanța de contencios administrativ

**Art.5.** Prezenta hotărâre se comunică:

- Primarului comunei Mihalț
- Instituției Prefectului – județul Alba
- OCPI Blaj

Mihalț la \_\_\_\_\_ 2021

Președinte de ședință,

Contrasemnează secretar general,

**Inițiator,  
Primar – Flavius Breaz**

UAT – Mihalt  
Judetul ALBA

## **DOCUMENTAȚIE TEHNICĂ**

**EMITEREA HOTARARII DE CONSILIU LOCAL  
NECESARA LA PARCELAREA IMOBILULUI  
AVAND CF 71793 - MIHALT**

*Beneficiar:*

**COMUNA MIHALT**

## MEMORIU TEHNIC

1. **Adresa imobil:** loc. Mihalt – extravilan, locul numit “Valea Viilor – Beca”, jud. Alba
2. **Beneficiarul lucrării:** Comuna Mihalt – domeniul privat
3. **Persoana fizica/juridica autorizata:** SC Larry & Cory Vermessungen SRL/autorizatie clasa III serie RO-B-J, nr. 1449/2019 prin ing. Anca Badau Gabriela Elena, autorizatie categoria B, serie RO-AB-F, nr. 0304/2020
4. **Scopul lucrării:** *Emiterea Hotararii de Consiliu Local care este necesara la parcelarea imobilului avand CF 71793 – Mihalt.*

### Obiectiv I

*Propunerea privind parcelarea imobilului cu nr. CF 71793 după cum urmează:*

1. DEZMEMBRAREA IMOBILULUI avand **CF nr. 71793**, nr. Parcela 1089/1, 1089/2, 1074, 1079 al localitatii Mihalt format din teren cu categoria de folosinta Pasune, in suprafata totala de 2078749 mp.

Se efectueaza urmatorul proiect de parcelare:

**Lotul nr. 1** – în suprafață totală de 365218 mp:

- nr. Parcela 1089/1/1, 1089/2/1, 1074/1, 1079/1 pasune in suprafata de 365218 mp;

**Lotul nr. 2** – în suprafață totală de 1713531 mp:

- nr. Parcela 1089/1/2, 1089/2/2, 1074/2, 1079/2 pasune in suprafata de 1713531 mp.

### Obiectiv II

*Se propune repositionarea imobilului pe limitele indicate în teren de proprietar.*

### 5. Operatiuni topo-cadastrale efectuate:

Aparatura folosita pentru masuratoare este aparatul GPS Trimble R8S.

Punctele de contur ale imobilului și ale constructiei au fost determinate Real Time Kinematic cu aparatul GPS TRIMBLE R8S folosind statia permanenta ROMPOS, iar apoi pentru transformarea coordonatelor din sistemul WGS “84 in sistem stereografic 1970 s-a folosit programul TransDatRo 4.0

Față de cele prezentate mai sus consider că am întocmit lucrarea solicitată în conformitate cu prevederile legale respectand totodată normele tehnice în specialitate si dorința beneficiarilor lucrării.

Sistemul de coordonate: Stereografic 1970.

Puncte geodezice de sprijin noi folosite: -.

Punctele geodezice de sprijin vechi folosite: Stația Rompos Alba Iulia.

Starea punctelor geodezice vechi:

Data : 06.12.2021

Executant,

SC LARRY & CORY VERMESSUNGEN SRL  
seria RO-B-J, nr. 1449/2019, clasa III  
Ing. Anca Badau Gabriela Elena  
serie RO-AB-F, nr. 0304/2020, categoria B

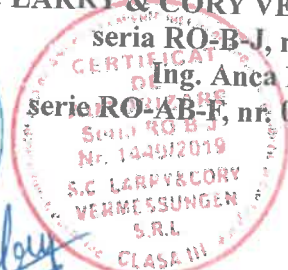

*Handwritten signature*

Plan de amplasament și delimitare a imobilului cu propunere de desțelire  
 Scara 1 : 5000  
 Anexa 1.36

Nr. Cad. 71793  
 Nr.parcelea 1089/1, 1089/2, 1074/1, 1079  
 Către Funcționar Nr. 71793  
 UAT Mihalț, cad SIRSUP 105700  
 Supraf. mas. 2078749 mp  
 Adresa imobilului: loc. Mihalț - extravilan, local munit. "Valea Vilior-Beca"

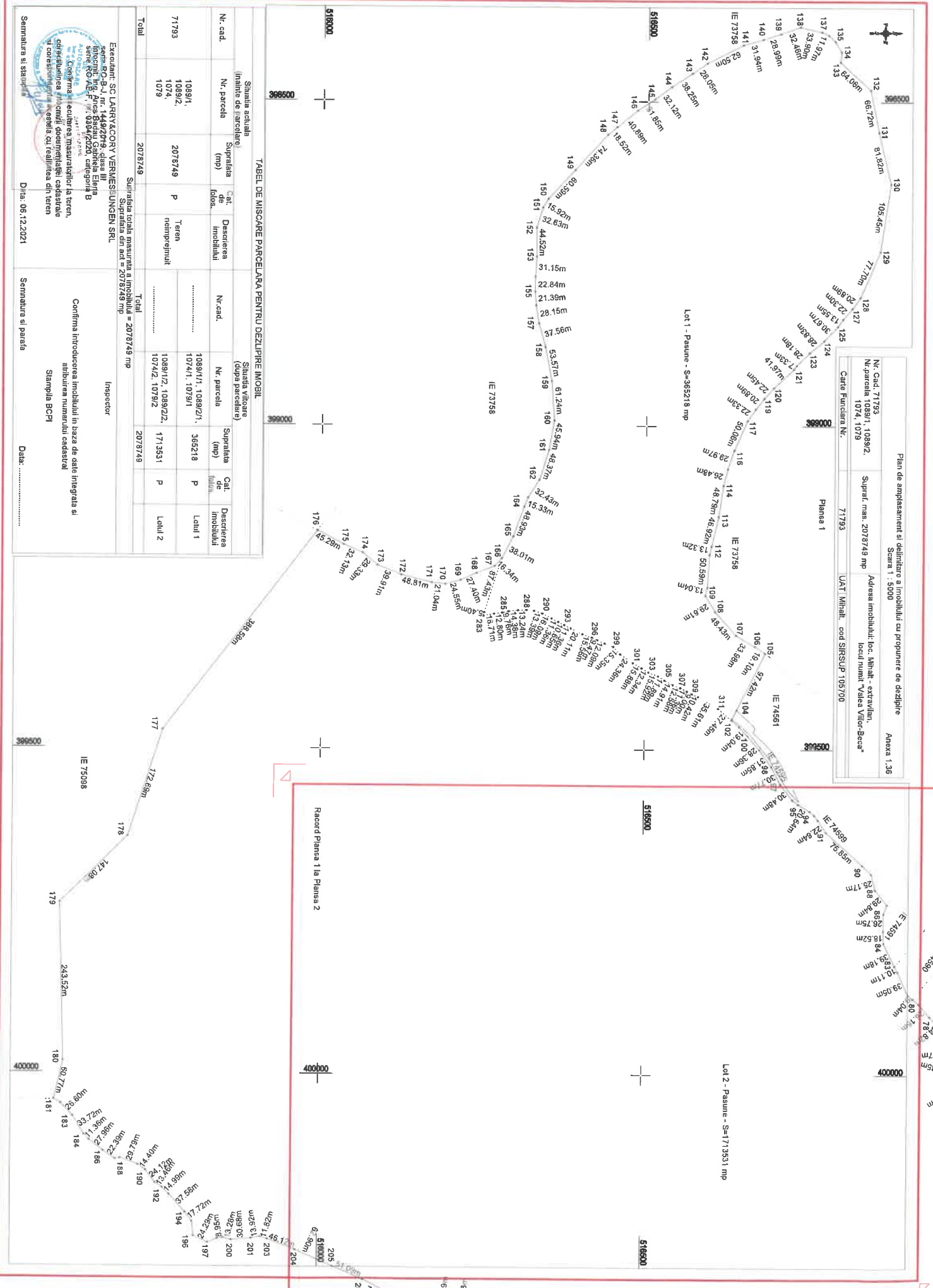

TABEL DE MISCARE PARCELARA PENTRU DELIMITARE IMOBIL

Nr. cad.	Situația actuală (înainte de înscrisoare)		Situația viitoare (după înscrisoare)	
	Nr. parcela	Suprafața de teren (mp)	Nr. parcela	Suprafața de teren (mp)
71793	1089/1, 1089/2, 1079	2078749	1089/1/1, 1089/2/1, 1074/1, 1079/1	365218
			1089/1/2, 1089/2/2, 1074/2, 1079/2	1713531
				Lotul 1
				Lotul 2
<b>Total</b>		<b>2078749</b>	<b>Total</b>	<b>2078749</b>

Executanți: SC LARRY&CORRY VERMES LUNGEN SRL  
 Sediul: Str. B-J, nr. 144/2799, clasa III  
 Sediul: Str. A-B, nr. 624/4020, clasa III  
 Sediul: Str. C-D, nr. 624/4020, clasa III  
 Sediul: Str. E-F, nr. 624/4020, clasa III



Confirmăm introducerea imobilului în baza de date integrată și  
 amburarea numărului cadastral  
 Stampila BCPI  
 Data: 06.12.2021

Plan de amplasament si delimitare a imobilului cu propunere de dezlipire  
Scara 1 : 5000

Anexa 1.36

Nr. Cad. 71793 Nr.parcela 1089/1, 1089/2, 1074, 1079	Supraf. mas. 2078749 mp	Adresa imobilului: loc. Mihalt - extravilan, locul numit "Valea Vilor-Beca"
Carte Funciara Nr.	71793	UAT Mihalt, cod SIRSUP 105700

Plansa 2

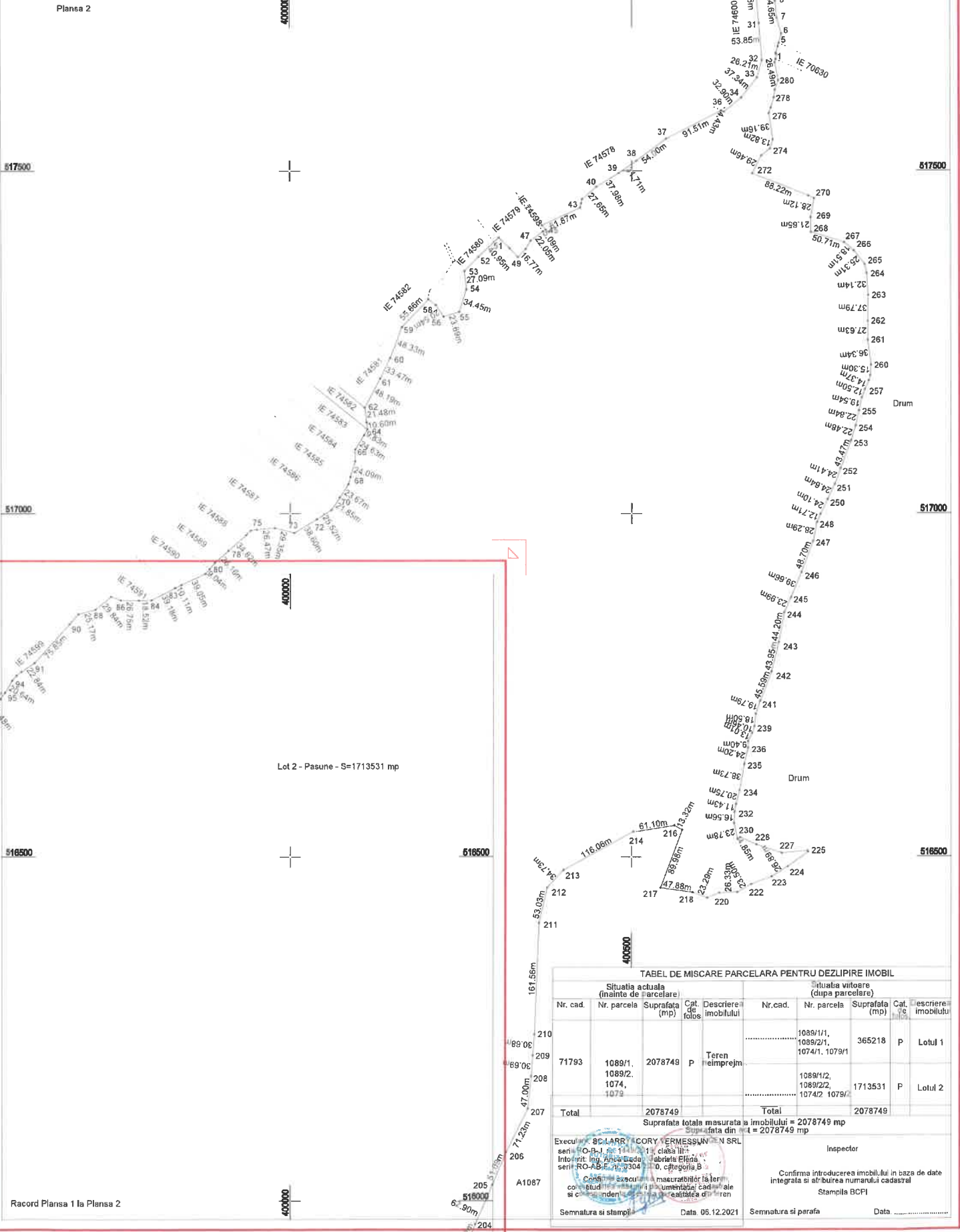

Lot 2 - Pasune - S=1713531 mp

Racord Planșa 1 la Planșa 2

TABEL DE MISCARE PARCELARA PENTRU DEZLIPIRE IMOBIL

Situatia actuala (inainte de parcelare)				Situatia viitoare (dupa parcelare)			
Nr. cad.	Nr. parcela	Suprafata (mp)	Cat. de folos. imobilului	Nr. cad.	Nr. parcela	Suprafata (mp)	Cat. de folos. imobilului
71793	1089/1, 1089/2, 1074, 1079	2078749	P Teren reimprejmit	1089/1/1, 1089/2/1, 1074/1, 1079/1	365218	P	Lotul 1
				1089/1/2, 1089/2/2, 1074/2, 1079/2	1713531	P	Lotul 2
<b>Total</b>		<b>2078749</b>		<b>Total</b>		<b>2078749</b>	
Suprafata totala masurata a imobilului = 2078749 mp				Suprafata din teren = 2078749 mp			
Executie: BCI ARRACORY VERMESSUN SRL senior: RO-B-1, nr. 11, clasa III, nr. 11, str. Fabricei Elena, nr. 11, sector 6, Bucuresti Intorcit: Ing. Anca Cuda, nr. 304, str. Gheorghe B. Petrescu, nr. 304, sector 6, Bucuresti CASA nr. 12, nr. 12, str. Masarilor, nr. 12, sector 6, Bucuresti coordonatori: ing. umbreila cadastreale si cadastru nr. 12, nr. 12, sector 6, Bucuresti				Inspector			
Semnatura si stampila				Data 05.12.2021			

Confirma introducerea imobilului in baza de date integrata si atribuirea numarului cadastral  
Stampila BCI



**CALCULUL ANALITIC AL SUPRAFETELOR  
SISTEM DE PROIECTIE " STEREOGRAFIC 70 "**

**TERENURI**

Parcela (Nr.cad.71793)

Nr. Pct.	Coordonate pct.de contur		Lungimi latari D(i,i+1)
	X [m]	Y [m]	
1	517662.639	400712.129	7.244
2	517669.818	400713.097	2.120
3	517671.754	400712.234	10.118
4	517681.451	400715.122	4.720
5	517685.975	400716.468	14.082
6	517699.471	400720.487	24.328
7	517722.828	400713.682	24.649
8	517747.353	400711.216	12.347
9	517759.444	400713.717	2.653
10	517762.057	400713.258	12.349
11	517769.802	400703.640	6.354
12	517776.149	400703.929	11.613
13	517787.750	400704.453	9.783
14	517795.114	400710.894	3.593
15	517794.049	400714.326	8.307
16	517794.225	400722.631	7.657
17	517798.712	400728.836	4.988
18	517803.700	400728.862	7.748
19	517810.557	400725.255	10.692
20	517820.642	400721.704	12.305
21	517826.445	400710.853	8.309
22	517830.755	400703.749	6.179
23	517836.676	400705.516	3.468
24	517839.851	400706.912	9.530
25	517848.575	400710.747	2.878
26	517851.453	400710.731	13.893
27	517859.739	400699.580	14.885
28	517864.136	400685.359	31.357
29	517832.989	400681.735	36.283
30	517796.771	400679.561	82.164
31	517715.005	400687.643	53.845
32	517661.324	400691.847	26.205
33	517636.122	400684.665	37.337
34	517606.778	400661.579	32.902
35	517586.110	400635.979	4.433
36	517588.021	400631.979	91.512
37	517547.002	400550.175	53.996
38	517514.691	400506.914	31.706
39	517496.588	400480.884	37.983
40	517476.839	400448.439	27.654
41	517458.762	400427.512	6.411
42	517452.490	400426.185	6.412
43	517446.217	400424.857	61.870
44	517420.683	400368.502	8.571
45	517414.326	400374.251	5.087
46	517411.354	400370.122	22.049
47	517398.472	400352.228	14.307
48	517386.208	400344.861	16.771
49	517374.389	400332.962	17.488
50	517387.234	400321.095	22.413
51	517402.792	400304.961	40.945
52	517374.653	400275.217	29.080
53	517354.101	400254.643	27.089
54	517327.176	400257.623	34.450
55	517294.317	400247.274	23.685
56	517287.411	400224.618	20.539
57	517304.372	400213.034	13.525
58	517312.637	400202.328	55.657
59	517272.345	400163.932	48.334
60	517227.143	400146.817	33.472

Data: 06.12.2021

**TERENURI**

61	517197.080	400132.099	48.192
62	517154.504	400109.522	21.475
63	517133.198	400112.211	10.602
64	517122.697	400113.670	9.833
65	517114.409	400108.379	24.628
66	517093.391	400095.542	17.079
67	517076.312	400095.542	24.094
68	517053.177	400088.813	10.675
69	517042.927	400085.832	23.671
70	517023.201	400072.747	21.850
71	517004.993	400060.668	25.516
72	516991.399	400039.075	38.601
73	516971.694	400005.882	29.355
74	516978.713	399977.379	26.467
75	516976.426	399951.011	8.978
76	516975.140	399942.126	9.140
77	516968.615	399935.725	34.822
78	516945.602	399909.591	26.162
79	516928.313	399889.956	12.210
80	516918.921	399882.154	9.042
81	516911.966	399876.376	39.045
82	516895.607	399840.923	10.106
83	516891.055	399831.900	39.176
84	516873.407	399796.924	18.521
85	516872.856	399778.411	26.754
86	516873.252	399751.660	14.909
87	516878.566	399737.730	29.837
88	516859.537	399714.749	25.173
89	516853.145	399690.401	19.752
90	516838.411	399677.246	75.847
91	516781.835	399626.729	22.841
92	516769.006	399607.831	9.298
93	516763.539	399600.310	9.235
94	516756.506	399594.325	20.638
95	516738.749	399583.807	11.508
96	516729.440	399577.041	30.477
97	516710.695	399553.010	30.767
98	516696.267	399525.836	31.854
99	516677.680	399499.967	28.360
100	516659.461	399478.233	19.041
101	516646.337	399464.437	15.769
102	516634.552	399453.960	1.507
103	516635.222	399452.610	16.072
104	516642.358	399438.209	97.419
105	516685.615	399350.920	19.102
106	516669.649	399340.434	33.984
107	516640.429	399323.082	48.434
108	516608.298	399286.841	29.606
109	516592.686	399261.686	13.041
110	516595.776	399249.016	50.593
111	516598.977	399198.524	13.316
112	516601.866	399185.525	46.918
113	516612.503	399139.829	48.788
114	516619.485	399091.543	26.478
115	516625.935	399065.863	29.974
116	516635.636	399037.502	50.063
117	516656.001	398991.768	22.328

Executant: **SC LARRY & CORY VERMESSUNGEN SRL**  
 seria RO-B-J, nr. 1449/2019, clasa III  
 Intocmit: Ing. Anca Badau Gabriela Elena  
 serie RO-AB-F nr. 0304/2020, categoria B

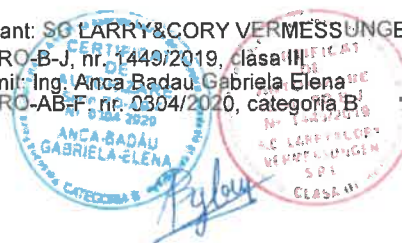

**CALCULUL ANALITIC AL SUPRAFETELOR  
SISTEM DE PROIECTIE " STEREOGRAFIC 70 "**

**TERENURI**

118	516668.748	398973.436	20.887
119	516681.965	398957.263	22.447
120	516697.063	398940.652	41.965
121	516727.876	398912.163	7.332
122	516731.956	398906.071	28.181
123	516752.151	398886.415	28.825
124	516774.185	398867.830	30.668
125	516795.398	398845.682	13.545
126	516803.416	398834.765	22.297
127	516818.347	398818.206	20.892
128	516830.249	398801.036	77.703
129	516862.067	398730.146	105.454
130	516878.225	398625.937	81.823
131	516859.070	398546.388	66.719
132	516845.153	398481.137	64.062
133	516797.744	398438.052	15.152
134	516799.474	398422.999	19.303
135	516789.445	398406.506	13.800
136	516779.530	398396.907	11.967
137	516768.660	398391.902	33.897
138	516735.650	398384.198	32.463
139	516705.113	398395.214	28.993
140	516677.439	398403.860	31.945
141	516646.562	398412.051	62.505
142	516590.775	398440.241	28.048
143	516567.735	398456.236	38.250
144	516535.601	398476.984	32.124
145	516509.663	398495.936	31.848
146	516483.053	398513.435	40.889
147	516451.253	398539.139	18.521
148	516436.875	398550.813	74.356
149	516386.656	398605.648	60.589
150	516345.545	398650.155	15.918
151	516337.175	398663.695	32.626
152	516327.790	398694.942	44.520
153	516328.005	398739.461	31.148
154	516326.163	398770.554	22.841
155	516326.070	398793.395	21.394
156	516327.395	398814.748	28.145
157	516332.190	398842.482	37.560
158	516342.253	398878.669	53.567
159	516352.438	398931.259	61.237
160	516356.722	398992.346	45.945
161	516348.895	399037.619	48.372
162	516334.542	399083.813	32.433
163	516317.116	399111.167	15.327
164	516311.631	399125.479	48.926
165	516294.901	399171.456	38.013
166	516277.781	399205.396	16.339
167	516266.708	399217.410	29.843
168	516238.901	399228.245	27.398
169	516213.828	399239.291	24.554
170	516190.100	399245.606	21.043
171	516169.185	399243.292	48.811
172	516121.769	399231.708	39.912
173	516084.741	399216.811	29.333
174	516062.326	399197.890	32.132
175	516032.804	399185.204	45.291
176	515992.762	399164.040	388.579
177	515756.112	399472.245	172.694
178	515702.772	399636.495	147.084
179	515597.340	399739.051	243.525
180	515604.408	399982.473	60.769
181	515590.433	400041.613	12.439

Data: 06.12.2021

**TERENURI**

182	515601.025	400048.135	26.597
183	515619.568	400067.202	33.723
184	515637.439	400095.800	11.360
185	515645.452	400103.852	27.961
186	515667.541	400120.995	22.386
187	515686.322	400133.178	7.918
188	515694.104	400131.716	29.787
189	515722.251	400141.464	14.403
190	515733.964	400149.846	24.119
191	515748.825	400168.843	13.456
192	515760.028	400176.297	14.986
193	515770.591	400186.928	37.577
194	515795.946	400214.661	17.723
195	515806.684	400228.761	22.105
196	515808.610	400250.782	24.295
197	515830.742	400260.802	15.937
198	515845.386	400254.513	8.955
199	515854.227	400253.091	13.284
200	515867.100	400256.369	30.677
201	515897.683	400253.970	13.919
202	515911.393	400251.569	11.824
203	515922.730	400254.927	46.116
204	515965.896	400271.157	62.896
205	516023.486	400296.441	51.085
206	516070.414	400316.627	71.232
207	516133.993	400348.747	46.996
208	516180.742	400353.563	30.686
209	516211.338	400355.917	30.679
210	516241.927	400358.270	161.558
211	516403.355	400364.753	53.030
212	516455.000	400376.793	34.732
213	516480.178	400400.718	116.063
214	516536.054	400502.446	61.105
215	516545.870	400562.757	13.323
216	516539.491	400574.454	89.979
217	516455.358	400542.551	47.878
218	516448.589	400589.948	23.287
219	516439.834	400611.527	19.228
220	516447.028	400629.359	26.329
221	516447.978	400655.671	23.498
222	516459.531	400676.133	31.427
223	516470.383	400705.627	26.888
224	516484.976	400728.210	36.838
225	516506.442	400758.147	1.909
226	516507.996	400757.039	37.464
227	516504.423	400719.746	38.447
228	516517.201	400683.485	25.691
229	516527.927	400660.140	4.848
230	516525.274	400656.082	23.783
231	516548.507	400650.995	16.562
232	516565.062	400651.492	11.432
233	516576.247	400653.856	20.746
234	516596.364	400658.925	38.734
235	516634.474	400665.851	24.201
236	516658.074	400671.212	9.405

Executant: SC LARRY&CORY VERMESSUNGEN SRL  
seria RO-B-J, nr. 1449/2019, clasa III  
Intocmit: Ing. Anca Badau Gabriela Elena  
serie RO-AB-F, nr. 0304/2020, categoria B

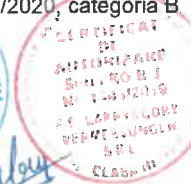

*Handwritten signature*



**CALCULUL ANALITIC AL SUPRAFETELOR  
SISTEM DE PROIECTIE " STEREOGRAFIC 70 "**

**TERENURI**

237	516667.478	400671.320	13.007
238	516679.194	400676.970	10.462
239	516689.111	400680.303	18.500
240	516707.477	400682.526	19.793
241	516726.215	400688.903	45.594
242	516768.755	400705.308	43.947
243	516811.516	400715.450	44.199
244	516855.018	400723.267	23.991
245	516876.819	400733.282	39.663
246	516913.517	400748.328	48.697
247	516959.097	400765.471	28.287
248	516986.789	400771.243	12.712
249	516998.556	400776.052	24.104
250	517020.188	400786.686	24.641
251	517042.350	400797.457	24.408
252	517065.331	400805.679	43.470
253	517105.954	400821.151	22.475
254	517127.499	400827.550	22.844
255	517149.773	400832.622	19.537
256	517168.819	400836.975	12.499
257	517180.594	400841.166	14.367
258	517193.695	400847.064	7.977
259	517201.362	400849.266	15.298
260	517216.616	400850.423	36.340
261	517252.637	400845.618	27.628
262	517280.265	400845.618	37.791
263	517318.048	400846.411	32.142
264	517350.104	400844.065	13.683
265	517363.489	400841.223	25.313
266	517383.230	400825.378	18.505
267	517395.379	400811.419	50.707
268	517410.158	400762.914	21.649
269	517431.805	400762.649	28.125
270	517459.469	400767.719	9.382
271	517463.530	400759.262	88.224
272	517496.234	400677.323	29.461
273	517522.426	400690.812	16.341
274	517532.388	400703.765	13.815
275	517545.586	400707.849	39.157
276	517584.282	400701.859	8.321
277	517592.039	400704.869	15.309
278	517606.687	400709.320	11.512
279	517618.100	400710.827	14.818
280	517632.011	400715.931	26.486
281	517657.924	400710.451	5.005

**S(Nr.cad.71793)=2078749.217mp P=8877.674m**

**TERENURI DUPA DEZLIPIRE**

Parcela (Lot\_1)

Nr. Pct.	Coordonate pct.de contur		Lungimi laturi D(i,i+1)
	X [m]	Y [m]	
138	516735.650	398384.198	32.463
139	516705.113	398395.214	28.993
140	516677.439	398403.860	31.945
141	516646.562	398412.051	62.505
142	516590.775	398440.241	28.048
143	516567.735	398456.236	38.250
144	516535.601	398476.984	32.124
145	516509.663	398495.936	31.848
146	516483.053	398513.435	40.889
147	516451.253	398539.139	18.521
148	516436.875	398550.813	74.356
149	516386.656	398605.648	60.589
150	516345.545	398650.155	15.918
151	516337.175	398663.695	32.626
152	516327.790	398694.942	44.520
153	516328.005	398739.461	31.148
154	516326.163	398770.554	22.841
155	516326.070	398793.395	21.394
156	516327.395	398814.748	28.145
157	516332.190	398842.482	37.560
158	516342.253	398878.669	53.567
159	516352.438	398931.259	61.237
160	516356.722	398992.346	45.945
161	516348.895	399037.619	48.372
162	516334.542	399083.813	32.433
163	516317.116	399111.167	15.327
164	516311.631	399125.479	48.926
165	516294.901	399171.456	38.013
166	516277.781	399205.396	87.429
282	516251.430	399288.759	5.397
283	516250.372	399294.051	16.708
284	516266.776	399290.876	12.799
285	516279.476	399289.289	9.757
286	516289.001	399287.172	14.376
287	516303.289	399285.584	13.240
288	516316.518	399285.055	11.690
289	516328.160	399286.114	13.387
290	516340.860	399290.347	16.093
291	516355.147	399297.755	11.362
292	516365.201	399303.047	10.650
293	516374.727	399307.809	11.362
294	516384.781	399313.101	20.115
295	516402.772	399322.097	15.563
296	516417.589	399326.859	9.467
297	516426.056	399331.093	12.089
298	516437.168	399335.855	14.742
299	516450.927	399341.147	15.346
300	516461.510	399352.260	24.364
301	516481.618	399366.018	15.884
302	516495.377	399373.955	12.342

Executant: SC LARRY&CORY VERMESSUNGEN SRL

seria RO-B-J, nr. 1449/2019, clasa III

Intocmit: Ing. Anca Badau Gabriela Elena

serie RO-AB-F, nr. 0304/2020, categoria B

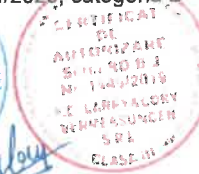

Data: 06.12.2021

**CALCULUL ANALITIC AL SUPRAFETELOR  
SISTEM DE PROIECTIE " STEREOGRAFIC 70 "**

**TERENURI DUPA DEZLIPIRE**

303	516505.960	399380.305	15.919
304	516520.777	399386.126	11.891
305	516530.831	399392.476	14.911
306	516544.060	399399.355	12.579
307	516555.702	399404.118	11.362
308	516565.756	399409.410	8.996
309	516573.694	399413.643	10.423
310	516583.219	399417.876	35.614
311	516614.038	399435.723	27.448
102	516634.552	399453.960	1.507
103	516635.222	399452.610	16.072
104	516642.358	399438.209	97.419
105	516685.615	399350.920	19.102
106	516669.649	399340.434	33.984
107	516640.429	399323.082	48.434
108	516608.298	399286.841	29.606
109	516592.686	399261.686	13.041
110	516595.776	399249.016	50.593
111	516598.977	399198.524	13.316
112	516601.866	399185.525	46.918
113	516612.503	399139.829	48.788
114	516619.485	399091.543	26.478
115	516625.935	399065.863	29.974
116	516635.636	399037.502	50.063
117	516656.001	398991.768	22.328
118	516668.748	398973.436	20.887
119	516681.965	398957.263	22.447
120	516697.063	398940.652	41.965
121	516727.876	398912.163	7.332
122	516731.956	398906.071	28.181
123	516752.151	398886.415	28.825
124	516774.185	398867.830	30.668
125	516795.398	398845.682	13.545
126	516803.416	398834.765	22.297
127	516818.347	398818.206	20.892
128	516830.249	398801.036	77.703
129	516862.067	398730.146	105.454
130	516878.225	398625.937	81.823
131	516859.070	398546.388	66.719
132	516845.153	398481.137	64.062
133	516797.744	398438.052	15.152
134	516799.474	398422.999	19.303
135	516789.445	398406.506	13.800
136	516779.530	398396.907	11.967
137	516768.660	398391.902	33.897

S(Lot\_1)=365218.262mp P=2856.351m

**TERENURI DUPA DEZLIPIRE**

Parcela (Lot\_2)

Nr. Pct.	Coordonate pct.de contur		Lungimi laturi D(i,i+1)
	X [m]	Y [m]	
177	515756.112	399472.245	172.694
178	515702.772	399636.495	147.084
179	515597.340	399739.051	243.525
180	515604.408	399982.473	60.769
181	515590.433	400041.613	12.439
182	515601.025	400048.135	26.597
183	515619.568	400067.202	33.723
184	515637.439	400095.800	11.360
185	515645.452	400103.852	27.961
186	515667.541	400120.995	22.386
187	515686.322	400133.178	7.918
188	515694.104	400131.716	29.787
189	515722.251	400141.464	14.403
190	515733.964	400149.846	24.119
191	515748.825	400168.843	13.456
192	515760.028	400176.297	14.986
193	515770.591	400186.928	37.577
194	515795.946	400214.661	17.723
195	515806.684	400228.761	22.105
196	515808.610	400250.782	24.295
197	515830.742	400260.802	15.937
198	515845.386	400254.513	8.955
199	515854.227	400253.091	13.284
200	515867.100	400256.369	30.677
201	515897.683	400253.970	13.919
202	515911.393	400251.569	11.824
203	515922.730	400254.927	46.116
204	515965.896	400271.157	62.896
205	516023.486	400296.441	51.085
206	516070.414	400316.627	71.232
207	516133.993	400348.747	46.996
208	516180.742	400353.563	30.686
209	516211.338	400355.917	30.679
210	516241.927	400358.270	161.558
211	516403.355	400364.753	53.030
212	516455.000	400376.793	34.732
213	516480.178	400400.718	116.063
214	516536.054	400502.446	61.105
215	516545.870	400562.757	13.323
216	516539.491	400574.454	89.979
217	516455.358	400542.551	47.878
218	516448.589	400589.948	23.287
219	516439.834	400611.527	19.228
220	516447.028	400629.359	26.329
221	516447.978	400655.671	23.498
222	516459.531	400676.133	31.427
223	516470.383	400705.627	26.888
224	516484.976	400728.210	36.838
225	516506.442	400758.147	1.909
226	516507.996	400757.039	37.464

Executant: SC LARRY&CORY VERMESSUNGEN SRL  
seria RO-B-J, nr. 1449/2019, clasa III  
Intocmit: Ing. Anca-Badau Gabriela-Elena  
serie RO-AB-E, nr. 0304/2020, categoria B



**CALCULUL ANALITIC AL SUPRAFETELOR  
SISTEM DE PROIECTIE " STEREOGRAFIC 70 "**

**TERENURI DUPA DEZLIPIRE**

227	516504.423	400719.746	38.447
228	516517.201	400683.485	25.691
229	516527.927	400660.140	4.848
230	516525.274	400656.082	23.783
231	516548.507	400650.995	16.562
232	516565.062	400651.492	11.432
233	516576.247	400653.856	20.746
234	516596.364	400658.925	38.734
235	516634.474	400665.851	24.201
236	516658.074	400671.212	9.405
237	516667.478	400671.320	13.007
238	516679.194	400676.970	10.462
239	516689.111	400680.303	18.500
240	516707.477	400682.526	19.793
241	516726.215	400688.903	45.594
242	516768.755	400705.308	43.947
243	516811.516	400715.450	44.199
244	516855.018	400723.267	23.991
245	516876.819	400733.282	39.663
246	516913.517	400748.328	48.697
247	516959.097	400765.471	28.287
248	516986.789	400771.243	12.712
249	516998.556	400776.052	24.104
250	517020.188	400786.686	24.641
251	517042.350	400797.457	24.408
252	517065.331	400805.679	43.470
253	517105.954	400821.151	22.475
254	517127.499	400827.550	22.844
255	517149.773	400832.622	19.537
256	517168.819	400836.975	12.499
257	517180.594	400841.166	14.367
258	517193.695	400847.064	7.977
259	517201.362	400849.266	15.298
260	517216.616	400850.423	36.340
261	517252.637	400845.618	27.628
262	517280.265	400845.618	37.791
263	517318.048	400846.411	32.142
264	517350.104	400844.065	13.683
265	517363.489	400841.223	25.313
266	517383.230	400825.378	18.505
267	517395.379	400811.419	50.707
268	517410.158	400762.914	21.649
269	517431.805	400762.649	28.125
270	517459.469	400767.719	9.382
271	517463.530	400759.262	88.224
272	517496.234	400677.323	29.461
273	517522.426	400690.812	16.341
274	517532.388	400703.765	13.815
275	517545.586	400707.849	39.157
276	517584.282	400701.859	8.321
277	517592.039	400704.869	15.309
278	517606.687	400709.320	11.512
279	517618.100	400710.827	14.818
280	517632.011	400715.931	26.486
281	517657.924	400710.451	5.005
1	517662.639	400712.129	7.244
2	517669.818	400713.097	2.120
3	517671.754	400712.234	10.118
4	517681.451	400715.122	4.720
5	517685.975	400716.468	14.082
6	517699.471	400720.487	24.328
7	517722.828	400713.682	24.649
8	517747.353	400711.216	12.347

Data: 06.12.2021

**TERENURI DUPA DEZLIPIRE**

9	517759.444	400713.717	2.653
10	517762.057	400713.258	12.349
11	517769.802	400703.640	6.354
12	517776.149	400703.929	11.613
13	517787.750	400704.453	9.783
14	517795.114	400710.894	3.593
15	517794.049	400714.326	8.307
16	517794.225	400722.631	7.657
17	517798.712	400728.836	4.988
18	517803.700	400728.862	7.748
19	517810.557	400725.255	10.692
20	517820.642	400721.704	12.305
21	517826.445	400710.853	8.309
22	517830.755	400703.749	6.179
23	517836.676	400705.516	3.468
24	517839.851	400706.912	9.530
25	517848.575	400710.747	2.878
26	517851.453	400710.731	13.893
27	517859.739	400699.580	14.885
28	517864.136	400685.359	31.357
29	517832.989	400681.735	36.283
30	517796.771	400679.561	82.164
31	517715.005	400687.643	53.845
32	517661.324	400691.847	26.205
33	517636.122	400684.665	37.337
34	517606.778	400661.579	32.902
35	517586.110	400635.979	4.433
36	517588.021	400631.979	91.512
37	517547.002	400550.175	53.996
38	517514.691	400506.914	31.706
39	517496.588	400480.884	37.983
40	517476.839	400448.439	27.654
41	517458.762	400427.512	6.411
42	517452.490	400426.185	6.412
43	517446.217	400424.857	61.870
44	517420.683	400368.502	8.571
45	517414.326	400374.251	5.087
46	517411.354	400370.122	22.049
47	517398.472	400352.228	14.307
48	517386.208	400344.861	16.771
49	517374.389	400332.962	17.488
50	517387.234	400321.095	22.413
51	517402.792	400304.961	40.945
52	517374.653	400275.217	29.080
53	517354.101	400254.643	27.089
54	517327.176	400257.623	34.450
55	517294.317	400247.274	23.685
56	517287.411	400224.618	20.539
57	517304.372	400213.034	13.525
58	517312.637	400202.328	55.657
59	517272.345	400163.932	48.334
60	517227.143	400146.817	33.472
61	517197.080	400132.099	48.192
62	517154.504	400109.522	21.475

Executant: SC LARRY&CORY VERMESSUNGEN SRL  
séria RO-B-J, nr. 1449/2019, clasa III  
Intocmit: Ing. Anca Badau Gabriela Elena  
serie RO-AB-F, nr. 0304/2020, categoria B





**CALCULUL ANALITIC AL SUPRAFETELOR  
SISTEM DE PROIECTIE " STEREOGRAFIC 70 "**

**TERENURI DUPA DEZLIPIRE**

63	517133.198	400112.211	10.602
64	517122.697	400113.670	9.833
65	517114.409	400108.379	24.628
66	517093.391	400095.542	17.079
67	517076.312	400095.542	24.094
68	517053.177	400088.813	10.675
69	517042.927	400085.832	23.671
70	517023.201	400072.747	21.850
71	517004.993	400060.668	25.516
72	516991.399	400039.075	38.601
73	516971.694	400005.882	29.355
74	516978.713	399977.379	26.467
75	516976.426	399951.011	8.978
76	516975.140	399942.126	9.140
77	516968.615	399935.725	34.822
78	516945.602	399909.591	26.162
79	516928.313	399889.956	12.210
80	516918.921	399882.154	9.042
81	516911.966	399876.376	39.045
82	516895.607	399840.923	10.106
83	516891.055	399831.900	39.176
84	516873.407	399796.924	18.521
85	516872.856	399778.411	26.754
86	516873.252	399751.660	14.909
87	516878.566	399737.730	29.837
88	516859.537	399714.749	25.173
89	516853.145	399690.401	19.752
90	516838.411	399677.246	75.847
91	516781.835	399626.729	22.841
92	516769.006	399607.831	9.298
93	516763.539	399600.310	9.235
94	516756.506	399594.325	20.638
95	516738.749	399583.807	11.508
96	516729.440	399577.041	30.477
97	516710.695	399553.010	30.767
98	516696.267	399525.836	31.854
99	516677.680	399499.967	28.360
100	516659.461	399478.233	19.041
101	516646.337	399464.437	15.769
102	516634.552	399453.960	27.448
311	516614.038	399435.723	35.614
310	516583.219	399417.876	10.423
309	516573.694	399413.643	8.996
308	516565.756	399409.410	11.362
307	516555.702	399404.118	12.579
306	516544.060	399399.355	14.911
305	516530.831	399392.476	11.891
304	516520.777	399386.126	15.919
303	516505.960	399380.305	12.342
302	516495.377	399373.955	15.884
301	516481.618	399366.018	24.364
300	516461.510	399352.260	15.346
299	516450.927	399341.147	14.742
298	516437.168	399335.855	12.089
297	516426.056	399331.093	9.467
296	516417.589	399326.859	15.563
295	516402.772	399322.097	20.115
294	516384.781	399313.101	11.362
293	516374.727	399307.809	10.650
292	516365.201	399303.047	11.362
291	516355.147	399297.755	16.093
290	516340.860	399290.347	13.387

**TERENURI DUPA DEZLIPIRE**

289	516328.160	399286.114	11.690
288	516316.518	399285.055	13.240
287	516303.289	399285.584	14.376
286	516289.001	399287.172	9.757
285	516279.476	399289.289	12.799
284	516266.776	399290.876	16.708
283	516250.372	399294.051	5.397
282	516251.430	399288.759	87.429
166	516277.781	399205.396	16.339
167	516266.708	399217.410	29.843
168	516238.901	399228.245	27.398
169	516213.828	399239.291	24.554
170	516190.100	399245.606	21.043
171	516169.185	399243.292	48.811
172	516121.769	399231.708	39.912
173	516084.741	399216.811	29.333
174	516062.326	399197.890	32.132
175	516032.804	399185.204	45.291
176	515992.762	399164.040	388.579

S(Lot\_2)=1713530.955mp P=7067.931m



Executant: SC LARRY&CORY VERMESSUNGEN SRL  
seria RO-B-J, nr. 1449/2019, clasa III  
Intocmit: Ing. Anca Badau Gabriela Elena  
serie RO-AB-F, nr. 0304/2020, categoria B